

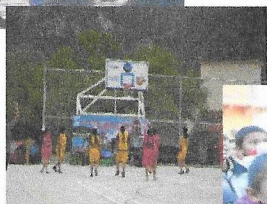

Fecha de elaboración: 25/03/2020

POA PROGRAMA OPERATIVO ANUAL DIRECCIÓN DE DEPORTES

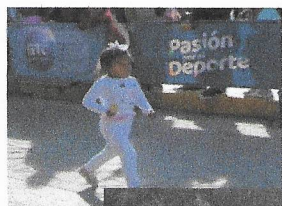



PROGRAMA OPERATIVO ANUAL DIRECCIÓN DE DEPORTES

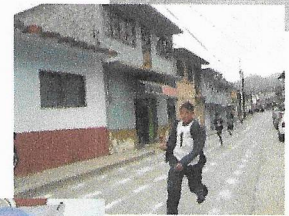

POA

XICHÚ
GUANAJUATO
M É X I C O

Elaboró: Juanita Adilene Benavidez Reséndiz

Aprobó: _____





Índice

	No. Pagina
Introducción	4
Visión	5
Misión	5
Valores	6
Objetivo	7
Marco Jurídico	7
Estructura Orgánica	8
Organigrama	9
1.-Cultura Física y Deporte	10
1.1. Programa de Activación Física	10
1.2 Programa de Capacitación, Actualización y Formación en materia de cultura física	12
1.3 Programa de Ligas Municipales	14
1.4. Programa de Escuelas o Club de entrenamientos	16
1.5 Programa de Niños y Jóvenes Talentos	18
1.6 Programa de Mantenimiento de Instalaciones Deportivas	19
Anexo Plan de Acciones	21
Glosario	29
Biografía	30



INTRODUCCION

La Comisión Municipal del Deporte es el organismo público, encargada impulsar y promover acciones en pro del deporte social y deportistas del municipio, a través, de ligas municipales, programa de activación física escolar, práctica sistematizada, concursos, competencia, estímulos y talleres, en lo individual o colectivo. Una dirección incluyente que tiene a bien promover una sociedad más activa y sana en todos los xichulenses.

El fundamento legal de COMUDE está estipulado en la Ley de Cultura Física y Deporte del Estado de Guanajuato; ley que plasma los derechos y obligaciones en instalaciones deportivas públicas y deportistas como tal.

La Dirección de Deportes, dentro del Plan Operativo Anual 2020 de Cultura Física y Deporte, cuenta con seis programas de acción que son: Programa de Activación Física, Programa de Capacitación, Actualización y Formación, Programa Ligas Municipales, Programa Escuelas o Club de entrenamientos, Programa de Niños y Jóvenes talentos y Programa de Mantenimiento de Instalaciones Deportivas.



Visión

Formar una Dirección del Deporte Municipal, que responda con eficiencia e igualdad a las demandas de la población, para que a través del deporte y la cultura física se dote al municipio de valores deportivos, logrando a la vez una mejora en la calidad de vida de la población y un nivel competitivo del deporte xichulense.

Misión

Ser un Municipio, reconocido como pilar del deporte en el estado, a través de la cultura física y el desarrollo del deporte, con acciones integrales y transversales, con el fin de mejorar la calidad de vida de los xichulenses y el uso óptimo de los recursos, con los cuales se podrá dar cumplimiento a las metas establecidas por la COMUDE en la presente administración.





Valores

- ✓ **Responsabilidad:** cumplir cabalmente con las funciones encomendadas.
- ✓ **Compromiso:** comprometernos con nuestras responsabilidades y funciones.
- ✓ **Respeto:** actuar reconociendo la dignidad y los derechos de los demás.
- ✓ **Honestidad:** actuar con rectitud, congruencia y con apego a la verdad.
- ✓ **Confianza:** responder a las expectativas de la población como un compromiso que debe cultivarse de manera constante.
- ✓ **Lealtad:** Compromiso con la sociedad y con el proyecto del gobierno.
- ✓ **Humildad:** actuar con sencillez en las actividades propias del servicio público.
- ✓ **Honradez:** combate a la corrupción.
- ✓ **Trabajo en Equipo:** unir esfuerzos y experiencias entre las áreas, a fin de contribuir a una meta común.
- ✓ **Espíritu de servicio:** disposición para atender a los demás como quisiéramos ser atendidos.
- ✓ **Eficiencia:** optimizar los recursos humanos, materiales y financieros.





Objetivo

La Dirección de Deportes se ha propuesto lograr una mayor eficacia en la realización de diferentes programas de trabajo, ello permitirá la acción y logros de la dirección.

Para ello tiene como objetivo principal ampliar la cobertura de servicios en material deportiva que atienda a la población en general, ofreciendo programas y acciones que permitan la participación, el desarrollo y la cultura física entre los habitantes de nuestro Municipio de Xichú, Gto.

Marco Jurídico

1. Ley de Cultura Física y Deporte del Estado de Guanajuato. (Art.5 Fracc II, Art.10 Fracc I- XIX, Art.13 Fracc V, Art.18 Fracc IV).
2. Demas Leyes, Reglamentos, Circulares, Decretos y otras disposiciones de carácter administrativo y de observancia general en el ámbito de su competencia.





Estructura Orgánica

- **Director de la Dirección de Deportes**
T.S. Juanita Adilene Benavidez Reséndiz
- **Subdirector de la Dirección de Deportes**
L.E.F. Rodolfo Iván Rangel Nuñez
- **Auxiliar Administrativo**
C. Ma Lourdes Velázquez Alvarado
- **Promotor Deportivo 1**
C. Jackeline Ivette Rangel Nuñez
- **Promotor Deportivo 2**
C. Víctor Servando Vázquez García
- **Promotor Deportivo 3**
C. J. Guadalupe Díaz Ramírez





Organigrama

Dirección de Deportes

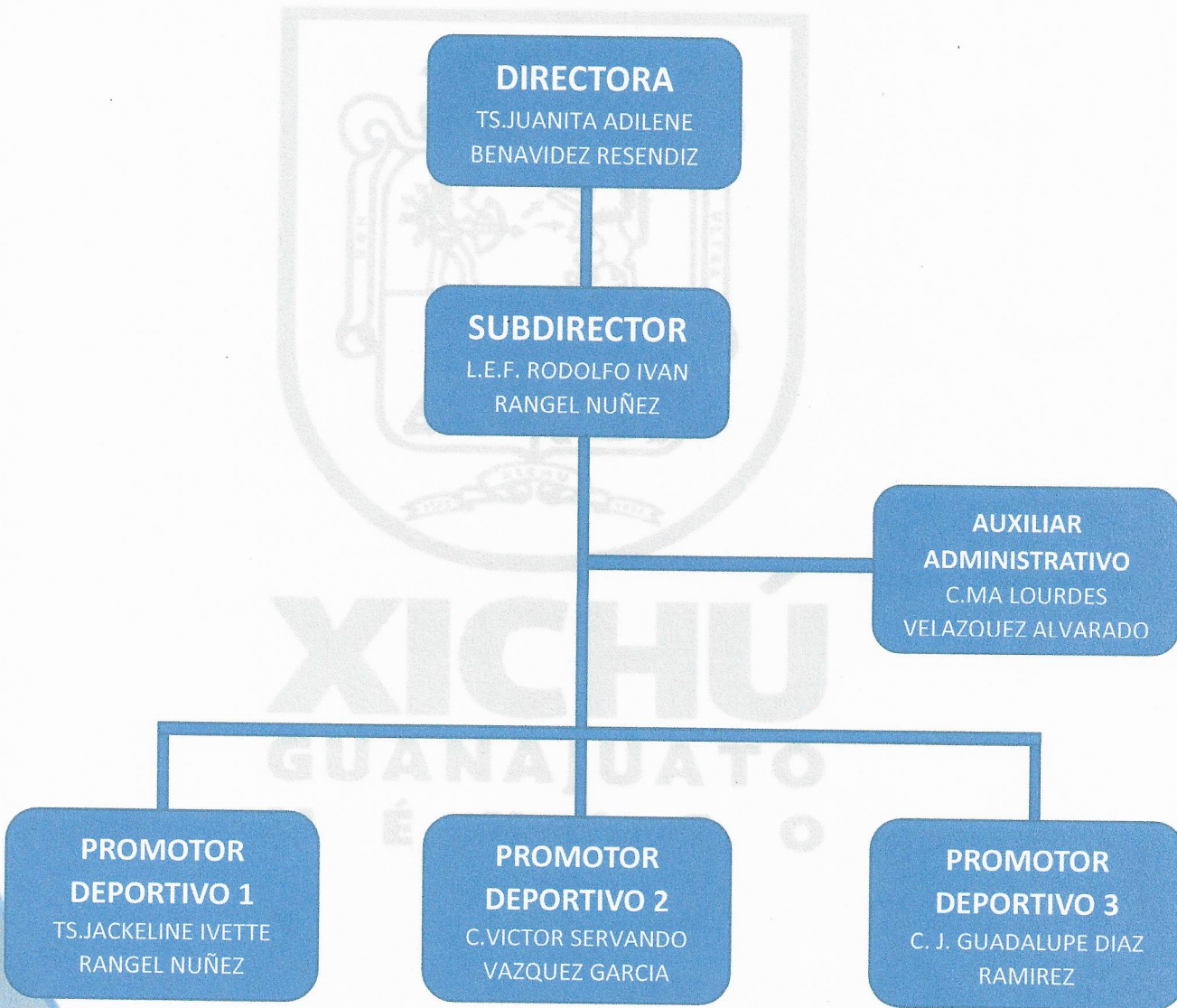



1.- Cultura Física y Deporte

Objetivo General

Ampliar la cobertura de servicios en materia deportiva que atienda a la población en general, ofreciendo programas y acciones que permitan la participación, el desarrollo y la cultura física entre los habitantes de nuestro municipio.

1.1 Programa de Activación Física

Objetivo Particular

Impulsar un programa de activación física incluyente y atractivo para la sociedad xichulense.

Metas:

M1. Activar a 4000 personas en activaciones físicas, al mes de diciembre de 2020.

M2. Atender a la población detectada con obesidad al mes de diciembre de 2020, tomando como referencia las estadísticas 2019 del Sector Salud.

Estrategias:

E1. Incrementar el número de activaciones físicas dentro de las instituciones educativas, gubernamentales y en los espacios públicos.

E2. Realizar los registros de peso y talla de las personas que se tienen detectadas por parte del sector salud.

Acciones impulsoras:

A1. Realizar la invitación a las instituciones educativas, salud, gobierno y sociedad para que se realicen una vez a la semana.

A2. Realizar grupos cautivos para activarlos físicamente.





Indicadores

I1. Personas Participantes / Personas a Activar Planeadas X 100

$$I1 = PP / PAP \times 100$$

I2. Personas Atendidas / Personas Detectadas (año 2019) x 100

$$I2 = PA / PD \times 100$$

I1: Indicador uno

I2: Indicador dos

PP: Personas Participantes

PA: Personas Atendidas

PAP: Personas a Activar Planeadas

PD: Personas Detectadas

PAP: Personas a Activar Planeadas

XICHÚ
GUANAJUATO
M É X I C O



1.2 Programa de Capacitación, Actualización y Formación en materia de cultura física.

Objetivo Particular

Capacitar y actualizar en materia deportiva y recreativa a toda persona que dentro del municipio interactúe en lo individual o colectivo con el deporte.

Metas:

- M1.** Capacitar a 50 personas que: dirijan, entrenen, arbitren, organicen, jueguen y gestionen en el deporte, al mes de diciembre de 2020.
- M2.** Contar con un padrón municipal de 9 árbitros de calidad en las diferentes disciplinas, al mes de diciembre de 2020.

Estrategias:

- E1.** Solicitar a la CODE las capacitaciones de acuerdo a su catálogo.
- E2.** Solicitar a CODE las capacitaciones y actualizaciones para árbitros en sus diferentes disciplinas.

Acciones impulsoras:

- A1.** Difundir la convocatoria de capacitaciones a supervisores de las zonas escolares, presidentes de las ligas independientes y entrenadores
- A2.** Difundir la convocatoria e invitar a las personas que les gusta el arbitraje.



Indicadores:

I1. Personas Participantes / Personas a Activar Planeadas X 100

$$I1 = PP / PAP \times 100$$

I2. Árbitros Participantes / Árbitros Registrados en el Padrón Municipal X 100

$$I2 = AP / APPM \times 100$$

I1: Indicador uno

I2: Indicador dos

PP: Personas Participantes

PAP: Personas a Activar Planeadas

APPM: Árbitros Registrados en el Padrón Municipal

XICHÚ
GUANAJUATO
M É X I C O





1.3 Programa de Ligas Municipales

Objetivo Particular

Impulsar el fogueo de jugadores en las diferentes disciplinas para el aumento de la competitividad e involucrar a la sociedad a formar parte del deporte organizado.

Metas:

M1. Realizar 10 ligas municipales en las diferentes disciplinas y categorías, al mes de diciembre de 2020.

M2. Acrecentar a 600 participantes la matrícula de jugadores, al mes de diciembre de 2020.

Estrategias:

E1. Realizar la convocatoria de acuerdo con las bases de cada una de las ligas

E2. Invitar de forma personalizada a las personas para que se involucren a un equipo.

Acciones impulsoras

A1. Publicar en los medios locales de información la importancia de la activación física.

A2. A través de visitas o mensajes de textos de invitación por parte de cada responsable de la liga asignado por la dirección.





Indicadores:

I1. Ligas Municipales Realizadas / Ligas Municipales Planeadas X 100

$$I1 = LMR / LMP \times 100$$

I2. Personas Participantes / Personas Participantes Planeadas X 100

$$I2 = PP / PPP \times 100$$

I1: Indicador uno

I1: Indicador dos

LMR: Ligas Municipales Realizadas

LMP: Ligas Municipales Planeadas

PP: Personas Participantes

PPP: Personas Participantes Planeadas

XICHÚ
GUANAJUATO
M É X I C O





1.4 Programa de Escuelas o Club de entrenamientos

Objetivo particular

Involucrar a los niños, jóvenes, adultos y adultos mayores a desarrollar las estrategias de enseñanza y divertirse a través de la práctica del deporte.

Metas:

- M1.** Contar con 10 Escuelas o Club de entrenamientos de niños, jóvenes, adultos, adultos mayores, al mes de diciembre de 2020.
- M2.** Acrecentar la matricula a 300 participantes, al mes de diciembre de 2020.

Estrategias:

- E1.** Realizar la convocatoria e invitación a las instituciones educativas y sociedad en general para que se involucren a las escuelas de entrenamientos
- E2.** Invitar de forma personalizada a los niños, jóvenes, adultos, adultos mayores, para que se involucren a una escuela o club de entrenamiento.

Acciones impulsoras:

- A1.** Publicar en los medios locales la importancia de realizar o practicar algún deporte
- A2.** A través de visitas o mensajes de textos de invitación por parte de cada responsable de la liga asignado por la dirección.

Indicadores:

- I1.** Club o Escuelas Atendidas / Club o Escuelas Planeadas X 100
I1 = CEA / CEP X 100



No. de Versión: 1



I2. Personas Participantes / Personas Participantes Planeadas X 100

$$I2 = PP / PPP \times 100$$

I1: Indicador uno

I2: Indicador dos

CEA: Club o Escuelas Atendidas

CEP: Club o Escuelas Planeadas

PP: Personas Participantes

PPP: Personas Participantes Planeadas



XICHÚ
GUANAJUATO
M É X I C O





1.5. Programa de Niños y jóvenes talentos

Objetivo particular:

Detectar a deportistas que destacan en edades tempranas, siguiendo su trayectoria y apoyándoles en sus necesidades deportivas, educativas o sociales, y seleccionar de entre ellos aquellos que revelen condiciones multifuncionales, motrices de personalidad, intelectuales, humanas y de motivación suficientes para llegar en un futuro al alto rendimiento deportivo.

Metas:

M1. Realizar 20 visitas para detectar los talentos deportivos en el municipio, al mes de diciembre.

Estrategias:

E1. Canalizar y dar seguimiento a los talentos deportivos a programas e instituciones de alto rendimiento para contribuir a su máximo desarrollo.

Acciones impulsoras:

A1. Visitar las ligas deportivas, escuelas o club de entrenamiento, instituciones educativas, Inter competencias, torneos relámpago, para la pronta detección de talentos.

Indicador:

I1. Visitas Realizadas / Visitas Planeadas x 100

$$I1 = VR / VP \times 100$$

I1: Indicador uno

VR: Visitas Realizadas

VP: Visitas Planeadas





1.6. Programa de Mantenimiento de Instalaciones Deportivas

Objetivo particular:

Atención y cuidado permanente de las instalaciones deportivas, para alargar la vida útil de ellas; además de obtener un eficiente, eficaz y efectivo servicio de las actividades físicas, recreativas y deportivas, que garanticen a los deportistas y puedan realizar la práctica deportiva de forma saludable.

Metas:

M1. Realizar 30 visitas a las localidades con mayor población para realizar un registro de todos los espacios deportivos que hay en el municipio, al mes de diciembre de 2020.

M2. Atender 10 solicitudes de mantenimiento o rehabilitación de los espacios, al mes de diciembre de 2020.

M3. Elaborar 1 reglamento interno para el uso de los espacios deportivos de la Cabecera Municipal.

Estrategias:

E1. Realizar un padrón de las localidades con el status de sus espacios deportivos

E2. Priorizar las solicitudes que requieran mayor atención para prevenir cualquier accidente

E3. Trabajar en coordinación con el área jurídica y la Secretaria del H. Ayuntamiento.

Acciones impulsoras:

A1. Visitar cada una de las localidades para revisar sus espacios deportivos

A2. Recibir todas las solicitudes

A3. Colocar en lugares visibles los reglamentos de los espacios deportivos de la Cabecera Municipal.



Indicadores:

I1. Comunidades Visitadas / Comunidades Planeadas X 100

$$I1 = CV / CP \times 100$$

I2. Solicitudes Ingresadas / Solicitudes Atendidas X 100

$$I2 = SI / SA \times 100$$

I3. Reglamentos Elaborados 1 =100%

$$I3 = RE \ 1=100\%$$

I1: Indicador uno

I2: Indicador dos

I3: Indicador tres

CV: Comunidades Visitadas

CP: Comunidades Planeadas

SI: Solicitudes Ingresadas

SA: Solicitudes Atendidas

RE: Reglamentos Elaborados

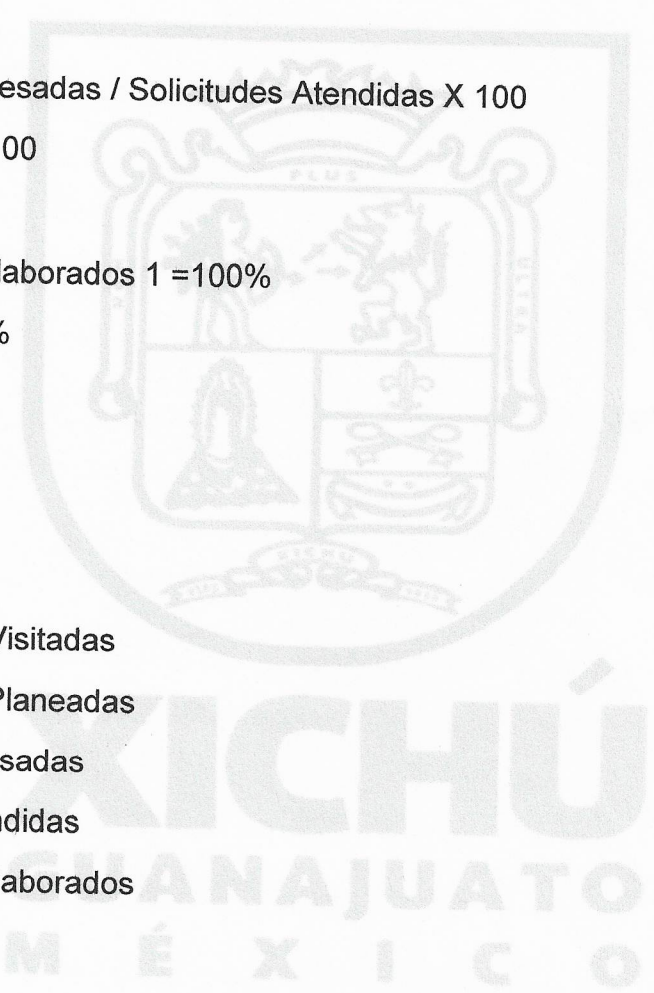



10. Anexo Plan de Acciones

LIGAS MUNICIPALES DE FUT BOL 7

MES	DIA	ACTIVIDADES	RAMA	CATEGORIA	LUGAR	OBJETIVOS	EVIDENCIA
ENERO - JUNIO	DOMINGOS	LIGA MUNICIPAL DE FUT BOL 7	VARONIL	LIBRE	CANCHA DE FUT BOL 7	COMPETENCIA DE EQUIPOS	CONVOCATORIA, CEDULAS DE REGISTRO Y FOTOGRAFIAS
FEB - JUN	MARTES	LIGA MUNICIPAL DE FUT BOL 7	FEMENIL	LIBRE	CANCHA DE FUT BOL 7	COMPETENCIA DE EQUIPOS	CONVOCATORIA, CEDULAS DE REGISTRO Y FOTOGRAFIAS
ENE - JUN	MIERCOLES	LIGA MUNICIPAL DE FUT BOL 7	MIXTO	INSTITUCIONES	CANCHA DE FUT BOL 7	INVOLUCRAR MUJERES Y HOMBRES DE LAS DIFERENTES INSTITUCIONES	CONVOCATORIA, CEDULAS DE REGISTRO Y FOTOGRAFIAS
JUL - DIC	DOMINGOS	LIGA MUNICIPAL DE FUT BOL 7	VARONIL	LIBRE	CANCHA DE FUT BOL 7	COMPETENCIA DE EQUIPOS	CONVOCATORIA, CEDULAS DE REGISTRO Y FOTOGRAFIAS
AGO - DIC	MARTES	LIGA MUNICIPAL DE FUT BOL 7	FEMENIL	LIBRE	CANCHA DE FUT BOL 7	COMPETENCIA DE EQUIPOS	CONVOCATORIA, CEDULAS DE REGISTRO Y FOTOGRAFIAS

LIGA MUNICIPAL DE BALONCESTO

MES	DIA	ACTIVIDADES	RAMA	CATEGORIA	LUGAR	OBJETIVOS	EVIDENCIA
FEB - JUN	LUNES	LIGA MUNICIPAL DE BALONCESTO	FEMENIL	LIBRE	AUDITORIO MPAL	COMPETENCIA DE EQUIPOS	CONVOCATORIA, CEDULAS DE REGISTRO Y FOTOGRAFIAS
AGO - DIC	LUNES	LIGA MUNICIPAL DE BALONCESTO	FEMENIL	LIBRE	AUDITORIO MPAL	COMPETENCIA DE EQUIPOS	CONVOCATORIA, CEDULAS DE REGISTRO Y FOTOGRAFIAS

LIGAS MUNICIPALES DE FUT BOL RAPIDO

MES	DIA	ACTIVIDADES	RAMA	CATEGORIA	LUGAR	OBJETIVOS	EVIDENCIA
MAYO	POR DEFINIR	TORNEO DE FUT BOL RAPIDO	VARONIL Y FEMENIL	JUNIOR	EL GUAMUCHIL	COMPETENCIA DE EQUIPOS	CONVOCATORIA, CEDULAS DE REGISTRO Y FOTOGRAFIAS
SEPTIEMBRE	POR DEFINIR	TORNEO DE FUT BOL RAPIDO	VARONIL Y FEMENIL	JUNIOR	XICHU	COMPETENCIA DE EQUIPOS	CONVOCATORIA, CEDULAS DE REGISTRO Y FOTOGRAFIAS





ENTRENAMIENTOS FUT BOL

MES	DIA	ACTIVIDADES	RAMA	CATEGORIA	LUGAR	OBJETIVOS	EVIDENCIA
ENE-DIC	MIERCOLES -JUEVES	ENTRENAMIENTO DE FUT BOL	MIXTO	JUNIOR	AUDITORIO MPAL	CONOCIMIENTOS BASICOS	CONVOCATORIA,LISTAS DE ASISTENCIA Y FOTOGRAFIAS
MAR - JUN	SABADOS	ENTRENAMIENTO DE FUT BOL	NIÑAS	JUNIOR (6 A 8 AÑOS)	AUDITORIO MPAL	CONOCIMIENTOS BASICOS	CONVOCATORIA,LISTAS DE ASISTENCIA Y FOTOGRAFIAS
MAR - JUN	SABADOS	ENTRENAMIENTO DE FUT BOL	NIÑAS	JUNIOR (9 A 12 AÑOS)	AUDITORIO MPAL	CONOCIMIENTOS BASICOS	CONVOCATORIA,LISTAS DE ASISTENCIA Y FOTOGRAFIAS
ABR - JUN	MARTES	ENTRENAMIENTO DE FUT BOL	MIXTO	JUNIOR (8 A 12 AÑOS)	LA SABILA	CONOCIMIENTOS BASICOS	CONVOCATORIA,LISTAS DE ASISTENCIA Y FOTOGRAFIAS
ABR - JUN	VIERNES	ENTRENAMIENTO DE FUT BOL	MIXTO	JUNIOR (8 A 12 AÑOS)	EL GUAMUCHIL	CONOCIMIENTOS BASICOS	CONVOCATORIA,LISTAS DE ASISTENCIA Y FOTOGRAFIAS
SEP - DIC	MIÉRCOLES	ENTRENAMIENTO DE FUT BOL	NIÑAS	INFANTIL (13 A 15 AÑOS)	LA SABILA	CONOCIMIENTOS BASICOS	CONVOCATORIA,LISTAS DE ASISTENCIA Y FOTOGRAFIAS
SEP - DIC	MIÉRCOLES	ENTRENAMIENTO DE FUT BOL	NIÑAS	INFANTIL (13 A 15 AÑOS)	EL GUAMUCHIL	CONOCIMIENTOS BASICOS	CONVOCATORIA,LISTAS DE ASISTENCIA Y FOTOGRAFIAS
MARZO	LUNES	ENTRENAMIENTO DE FUT BOL	FEMENIL	LIBRE	EL GUAMUCHIL	CONOCIMIENTOS BASICOS	LISTAS DE ASISTENCIA Y FOTOGRAFIAS

ENTRENAMIENTOS BALONCESTO

MES	DIA	ACTIVIDADES	RAMA	CATEGORIA	LUGAR	OBJETIVOS	EVIDENCIA
ENE-DIC	LUNES	ENTRENAMIENTO DE BALONCESTO	FEMENIL	INFANTIL(13 A 15 AÑOS)	AUDITORIO MPAL	CONOCIMIENTOS BASICOS	CONVOCATORIA,LISTAS DE ASISTENCIA Y FOTOGRAFIAS
ENE-DIC	MARTES	ENTRENAMIENTO DE BALONCESTO	MIXTO	JUNIOR (8 A 12 AÑOS)	AUDITORIO MPAL	CONOCIMIENTOS BASICOS	CONVOCATORIA,LISTAS DE ASISTENCIA Y FOTOGRAFIAS
SEP - DIC	LUNES (2 VECES AL MES)	ENTRENAMIENTO DE BALONCESTO	FEMENIL	INFANTIL(13 A 15 AÑOS)	EL PASO DE GUILLERMO	CONOCIMIENTOS BASICOS	CONVOCATORIA,LISTAS DE ASISTENCIA Y FOTOGRAFIAS
SEP - DIC	LUNES (2 VECES AL MES)	ENTRENAMIENTO DE BALONCESTO	FEMENIL	INFANTIL(13 A 15 AÑOS)	EL AGUACATE	CONOCIMIENTOS BASICOS	CONVOCATORIA,LISTAS DE ASISTENCIA Y FOTOGRAFIAS
ENE-DIC	MIERCOLES	ENTRENAMIENTO DE BALONCESTO	FEMENIL	LIBRE	EL GUAMUCHIL	CONOCIMIENTOS BASICOS	LISTAS DE ASISTENCIA Y FOTOGRAFIAS





ENTRENAMIENTO DE VOLIBOL

MES	DIA	ACTIVIDADES	RAMA	CATEGORIA	LUGAR	OBJETIVOS	EVIDENCIA
ENE-DIC	MARTES A JUEVES	ENTRENAMIENTO DE VOLIBOL	MIXTO	JUVENIL (15 A 17 AÑOS)	AUDITORIO MPAL	CONOCIMIENTOS BASICOS	LISTAS DE ASISTENCIA Y FOTOGRAFIAS
ABR - JUL	POR DEFINIR	ENTRENAMIENTO DE VOLIBOL	MIXTO	INFANTIL (12 A 14 AÑOS)	AUDITORIO MPAL	CONOCIMIENTOS BASICOS	LISTAS DE ASISTENCIA Y FOTOGRAFIAS
SEP - DIC	POR DEFINIR	ENTRENAMIENTO DE VOLIBOL	MIXTO	INFANTIL (12 A 14 AÑOS)	AUDITORIO MPAL	CONOCIMIENTOS BASICOS	LISTAS DE ASISTENCIA Y FOTOGRAFIAS

ENCUENTROS COMUNITARIOS

MES	ACTIVIDADES	RAMA	CATEGORIA	LUGAR	OBJETIVOS	EVIDENCIA
MAYO	TORNEO RELAMPAGO VOLIBOL	VARONIL	LIBRE	PALOMAS	COMPETENCIA	CONVOCATORIA, LISTAS DE ASISTENCIA Y FOTOGRAFIAS
MAYO	TORNEO RELAMPAGO BALONCESTO	FEMENIL	LIBRE	EL GUAMUCHIL	COMPETENCIA	CONVOCATORIA, LISTAS DE ASISTENCIA Y FOTOGRAFIAS
POR DEFINIR	TORNEO RELAMPAGO FUT BOL	FEMENIL	LIBRE	LA LAJA	COMPETENCIA	CONVOCATORIA, LISTAS DE ASISTENCIA Y FOTOGRAFIAS
POR DEFINIR	TORNEO RELAMPAGO	VARONIL	LIBRE	MAJADA	COMPETENCIA	CONVOCATORIA, LISTAS DE ASISTENCIA Y FOTOGRAFIAS
SEPTIEMBRE	TORNEO RELAMPAGO	VARONIL	LIBRE	XICHU	COMPETENCIA	CONVOCATORIA, LISTAS DE ASISTENCIA Y FOTOGRAFIAS

M É X I C O





ENCUENTROS REGIONALES

MES	ACTIVIDADES	RAMA	CATEGORIA	LUGAR	OBJETIVOS	EVIDENCIA
AGO	TORNEO RELAMPAGO CACHIBOL (VICTORIA, SAN LUIS Y DOLORES HIDALGO)	MIXTO	ADULTO MAYOR	XICHU	COMPETENCIA	CONVOCATORIA, LISTAS DE ASISTENCIA Y FOTOGRAFIAS
SEP	TORNEO RELAMPAGO FUT BOL 7 (INVITAR A 2 MUNICIPIOS DE LA REGION)	VARONIL Y FEMENIL	LIBRE	XICHU	COMPETENCIA	CONVOCATORIA, LISTAS DE ASISTENCIA Y FOTOGRAFIAS
OCT	TORNEO RELAMPAGO FUT BOL 7 (INVITAR A 2 MUNICIPIOS DE LA REGION)	VARONIL Y FEMENIL	LIBRE	XICHU	COMPETENCIA	CONVOCATORIA, LISTAS DE ASISTENCIA Y FOTOGRAFIAS

XICHÚ
 GUANAJUATO
 M É X I C O





PROGRAMA MUNICIPAL EN MATERIA DE RESISTENCIA AL CONSUMO DE DROGRAS

MES	DIA	ACTIVIDADES	RAMA	CATEGORIA	LUGAR	OBJETIVOS	EVIDENCIA
MARZO	MIERCOLES 25	TORNEO DE FUT BOL INFANTIL	MIXTO	INFANTIL	EL GUAMUCHIL	HACER CONCIENCIA DE LAS ADICCIONES Y PROMOCIONAR LAS CONDUCTAS SOCIALES SALUDABLES A TRAVES DE ALGUNA ACTIVIDAD FISICA O DEPORTIVA	FOTOS Y LISTAS DE ASISTENCIA
		RALLY	MIXTO	JUVENIL			
ABRIL	VIERNES 24	ENCUENTRO REGIONAL BALONCESTO	FEMENIL	JUVENIL	VICTORIA		
	SABADO 25	CAMPAMENTO (8:00 A 9:00 AM CAMINATA Y RALLY DE 1:00 A 3:00 PM)	MIXTO	INFANTIL	CHARCO AZUL		
MAYO	MIERCOLES 20	TORNEO DE FUT BOL INFANTIL	MIXTO	INFANTIL	SAN DIEGO DE LAS PITAHAYAS		
		RALLY	MIXTO	JUVENIL			
	VIERNES 29	ENCUENTRO REGIONAL BALONCESTO	FEMENIL	JUVENIL	SANTA CATARINA		
JUNIO	VIERNES 12	ENCUENTRO REGIONAL BALONCESTO	VARONIL	JUVENIL	SANTA CATARINA		
	MIERCOLES 17	TORNEO DE FUT BOL INFANTIL	MIXTO	INFANTIL	PALOMAS		
		RALLY	MIXTO	JUVENIL			
AGOSTO	POR DEFINIR	CARRERA INFANTIL PASION POR EL DEPORTE	MIXTO	INFANTIL Y JUVENIL	XICHU		
		RALLY CON MUNICIPIOS DE LA REGION	MIXTO	JUVENIL	XICHU		
SEPTIEMBRE	MIERCOLES 23	TORNEO DE FUT BOL INFANTIL	MIXTO	INFANTIL	EL MEMBRILLO		
		RALLY	MIXTO	JUVENIL			
OCTUBRE	MIERCOLES 21	TORNEO DE FUT BOL INFANTIL	MIXTO	INFANTIL	SAN MIGUEL DE LAS CASITAS		
		RALLY	MIXTO	JUVENIL			



OTRAS ACTIVIDADES
ACTIVACIONES FISICAS

MES	DIA	ACTIVIDADES	RAMA	CATEGORIA	LUGAR	EVIDENCIA
ENERO	MIERCOLES	ACTIVACION FISICA	MIXTO	INFANTIL	ESC. PRIMARIA EL GUAMUCHIL	LISTAS DE ASISTENCIA Y FOTOGRAFIAS
ENERO	JUEVES	ACTIVACION FISICA	MIXTO	INFANTIL	ESC. PRIMARIA EL GUAMUCHIL	LISTAS DE ASISTENCIA Y FOTOGRAFIAS
MARZO	MARTES	ACTIVACION FISICA ESCUELAS PRIMARIAS	LIBRE	INFANTIL	LA NORIA DEL MALTRATO, LLANETES Y ADJUNTAS	LISTAS DE ASISTENCIA Y FOTOGRAFIAS
MARZO	LUNES	ACTIVACION FISICA	LIBRE	LIBRE	EL GUAMUCHIL	LISTAS DE ASISTENCIA Y FOTOGRAFIAS

EVENTOS MASIVOS

MES	DIA	ACTIVIDADES	POBLACION A ATENDER	LUGAR	EVIDENCIA
MARZO	23 AL 27	SEMANA NACIONAL DE LA CULTURA FISICA Y EL DEPORTE	PUBLICO EN GENERAL	ROMERILLOS (23 MAR)	LISTAS DE ASISTENCIA Y FOTOGRAFIAS
ABRIL	3	DIA MUNDIAL DE LA ACTIVACION FISICA	PUBLICO EN GENERAL	XICHU	LISTAS DE ASISTENCIA Y FOTOGRAFIAS
MAYO	29	DIA DEL DESAFIO	PUBLICO EN GENERAL	XICHU	LISTAS DE ASISTENCIA Y FOTOGRAFIAS
SEP	30	DIA MUNDIAL DEL CORAZON	PUBLICO EN GENERAL	XICHU	LISTAS DE ASISTENCIA Y FOTOGRAFIAS
NOV	12	DIA MUNDIAL POR LA OBESIDAD (CAMINATA NOCTURNA)	PUBLICO EN GENERAL	XICHU	LISTAS DE ASISTENCIA Y FOTOGRAFIAS





MES	DIA	ACTIVIDADES	RAMA	CATEGORIA	LUGAR	EVIDENCIA
MAYO		ZUMBA	LBRE	LIBRE	XICHU	CONVOCATORIA, REGISTRO Y FOTOS
MAR	31	EVENTO CONTRALORIAS	VARONIL Y FEMENIL	LIBRE	REGIONAL	REGISTRO Y FOTOS
JUNIO		COPA IMPULSO	VARONIL Y FEMENIL		REGIONAL	CONVOCATORIA, REGISTRO Y FOTOS
ABR A DIC	POR DEFINIR	ACTIVACION FISICA	POBLACION EN GENERAL (SECTOR SALUD, EMPLEADOS DE LA ADMINISTRACION, USAE)			CONVOCATORIA, REGISTRO Y FOTOS

APOYOS EN EVENTOS

MES	DIA	ACTIVIDADES	TIPO DE APOYO	LUGAR	EVIDENCIA
FEB	POR DEFINIR	ENCUENTROS DEPORTIVOS TELESECUNDARIAS	ESPACIOS DEPORTIVOS, ARBITROS PARA CADA DISCIPLINA PARTICIPANTE	XICHU	REGISTRO Y FOTOS
FEB	POR DEFINIR	ENCUENTROS DEPORTIVOS MAGISTERIALES FEDERALES	ESPACIOS DEPORTIVOS, ARBITROS PARA CADA DISCIPLINA PARTICIPANTE	XICHU	REGISTRO Y FOTOS
NOV	POR DEFINIR	ENCUENTROS DEPORTIVOS UVEG	ESPACIOS DEPORTIVOS, ARBITROS PARA CADA DISCIPLINA PARTICIPANTE Y PREMIACIONES	XICHU	REGISTRO Y FOTOS
DIC	POR DEFINIR	ENCUENTROS DEPORTIVOS MAGISTERIALES FEDERALES	ESPACIOS DEPORTIVOS, ARBITROS PARA CADA DISCIPLINA PARTICIPANTE	XICHU	REGISTRO Y FOTOS

OLIMPIADA MUNICIPAL





MES	DIA	ACTIVIDADES	TIPO DE APOYO	LUGAR	EVIDENCIA
NOV	POR DEFINIR	ENCUENTROS DEPORTIVOS PRIMARIAS Y SECUNDARIA	ESPACIOS DEPORTIVOS, ARBITROS PARA CADA DISCIPLINA PARTICIPANTE, PREMIONES Y TODA LA LOGISTICA DEL EVENTO	XICHU	CONVOCATORIA, REGISTRO Y FOTOS





Glosario

Acciones Impulsoras: las acciones o actividades complementarias que ayudaran a cumplir cada una de las metas.

CODE: Comisión del Deporte del Estado de Guanajuato

Cultura Física: conjunto de bienes, conocimientos, valores y elementos materiales que el hombre ha producido con relación al movimiento y uso de su cuerpo.

Deporte: actividad física, organizada y reglamentada, que tiene la finalidad preservar y mejorar la salud física y mental, el desarrollo ético e intelectual, con el logro de resultados en competencias.

Estrategias: son acciones o actividades complementarias que ayudaran a cumplir cada una de las metas.

Fogueo: sinónimo de adiestrar o entrenar.

Indicadores: son expresiones cuantitativas del comportamiento y desempeño de un proceso cuya magnitud se pueda comparar con algún nivel de referencia para corregir o prevenir alguna situación desfavorable.

Metas: deben expresar un punto concreto a alcanzar no un deseo. Expresar claramente lo que se ve a hacer y hasta donde se quiere llegar.

Motrices: se refiere a los movimientos complejos y coordinados que realiza una persona.



Biografía

- Ley de Cultura Física y Deporte del Estado de Guanajuato (2019) recuperado de:
http://www.codegto.gob.mx/wp-content/uploads/2019/09/LEY_DE_CULTURA_FISICA_Y_DEPORTE_DEL_ESTADO_DE_GUANAJUATO_PO29may2018.pdf
- Focalización INTER Localidades 2010 www.coneval.gob.mx

Dirección de Deportes

Tel. 419 6904023 Ext.44

cdeporte @xichu.gob.mx

ddeportesxichu@gmail.com.mx

Facebook: Comude Xichú

